

Zákazník

744 01 Frenštát pod Radhoštěm

Adresát

744 01 Frenštát pod Radhoštěm

Váš účet

Spravujte účet online na: online.3-e.cz

Přihlašovací jméno:

Zákaznické číslo:

Konečné vyúčtování elektřiny č. 5917014583

Období: 30. 1. 2021 - 13. 10. 2021
Množství: 7,34400 MWhOdesláno: 28. 2. 2022
Splatnost: 12. 3. 2022Odběrné místo:
Adresa:

Frenštát pod Radhoštěm

Položka

- Dodávka energií**
 - Obchodní platby
 - Regulované platby
- Vyúčtované zálohy**
- Výsledek vyúčtování (po haléřovém zaokrouhlení)**

Celkem bez DPH

19 989,62 Kč
11 509,21 Kč
8 480,41 Kč
-26 677,68 Kč

Celkem s DPH

24 187,44 Kč
13 926,14 Kč
10 261,30 Kč
-32 280,00 Kč
-8 093,00 Kč

Přeplatek



Bude Vám zasláno

8 093 Kč

- Společnost Europe Easy Energy a.s., („3E“) Vám tímto oznamuje, že všechny jí uzavřené smlouvy se zákazníky o dodávkách plynu a/nebo elektřiny zanikly ke dni 14. října 2021 (smlouvy o dodávkách elektřiny) a ke dni 17. října 2021 (smlouvy o dodávkách plynu). K zániku smluv došlo v důsledku mimořádné nepředvídatelné a nepřekonatelné překážky vzniklé nezávisle na vůli 3E spočívající zejména v bezprecedentním nárůstu cen elektřiny a plynu na velkoobchodních trzích. Podrobnosti naleznete na www.3-e.cz.

Částka 8 093 Kč Vám bude zaslána na bankovní účet do 12. 3. 2022.
Bankovní účet můžete změnit na online.3-e.cz

Historie spotřeby elektřiny

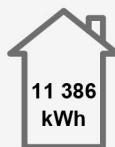
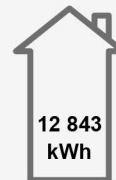
od 25. 1. 2019
do 23. 1. 2020od 24. 1. 2020
do 29. 1. 2021od 30. 1. 2021
do 13. 10. 2021

Přehled plateb – dle vyhlášky č. 207/2021 Sb.



Podrobný přehled	Množství	Průměrná jednotková cena bez DPH ¹	Celkem bez DPH	Celkem s DPH ²
• Vysoký tarif	458,00 kWh	2,37 Kč/kWh	1 084,39 Kč	1 312,11 Kč
• Nizký tarif	6 886,00 kWh	2,25 Kč/kWh	15 503,91 Kč	18 759,73 Kč
• Délka období	8,48 měsíců	400,91 Kč/měsíc	3 401,32 Kč	4 115,60 Kč
• Součet			19 989,62 Kč	24 187,44 Kč

¹ Vypočítáno podílem částky celkem bez DPH a účtovaného množství.

² Haléřový rozdíl (proti částce v rekapitulaci) je způsoben zaokrouhlováním

Spotřeba elektřiny - detail odběrného místa - EAN 859182400510867181



Adresa: Frenštát pod Radhoštěm, Frenštát Pod Radhoštěm, Pod Šenkem 1994

Dodané množství pro období	Stav měřidla							Spotřeba kWh	Korekce kWh	Spotřeba v období	
	Měřidlo	Tarif	Počáteční	Koncový	ZO	TDD	Násobitel			v kWh	v MWh
• 30. 1. 2021 - 13. 10. 2021	1074320610	VT	8433	8891	O	7	1	458,00	0	458,00	0,45800
• 30. 1. 2021 - 13. 10. 2021	1074320610	NT	79350	86236	O	7	1	6 886,00	0	6 886,00	6,88600
• Součet										7 344,00	7,34400

• Způsob odečtu (ZO): O – odhad spotřeby distributorem

Dodávka elektřiny - detail

19 989,62 Kč bez DPH

Obchodní platby	Sazba	Množství	Jednotka	Za jedn. bez DPH	Celkem bez DPH	Obchodní platby
Období: od 30. 1. 2021 do 13. 10. 2021 Název produktu: EL D SMART 2 ALL HOME PŘÍMOTOP 20 D45d						
• Silová elektřina, Pevná cena za měsíc	D45d	8,48400	měsíc	59,00000 Kč	500,56 Kč	11 509,21 Kč
• Silová elektřina, Spotřeba NT	D45d	6,88600	MWh	1 499,00000 Kč	10 322,11 Kč	
• Silová elektřina, Spotřeba VT	D45d	0,45800	MWh	1 499,00000 Kč	686,54 Kč	
• Součet za toto období					11 509,21 Kč	
Regulované platby	Jistič	Množství	Jednotka	Za jedn. bez DPH	Celkem bez DPH	Regulované platby
Období: od 30. 1. 2021 do 13. 10. 2021						
• Distribuované množství elektřiny NT		6,88600	MWh	135,91000 Kč	935,88 Kč	8 480,41 Kč
• Distribuované množství elektřiny VT		0,45800	MWh	252,07000 Kč	115,45 Kč	
• Měsíční plat za příkon - jistič	3×25	8,48400	měsíc	338,00000 Kč	2 867,59 Kč	
• Cena za činnost zúčtování OTE		8,48400	měsíc	3,91000 Kč	33,17 Kč	
• Cena na podporu výkupu elektřiny (OZE)		7,34400	MWh	495,00000 Kč	3 635,28 Kč	
• Systémové služby ČEPS, a.s.		7,34400	MWh	93,30000 Kč	685,20 Kč	
• Daň z elektřiny		7,34400	MWh	28,30000 Kč	207,84 Kč	
• Součet za toto období					8 480,41 Kč	

Vyúčtované zálohy 32 280,00 Kč s DPH

Přijetí platby	Výše platby	Přijetí platby	Výše platby
10. 2. 2021	3 400,00 Kč	12. 7. 2021	3 610,00 Kč
10. 3. 2021	3 610,00 Kč	10. 8. 2021	3 610,00 Kč
12. 4. 2021	3 610,00 Kč	10. 9. 2021	3 610,00 Kč
11. 5. 2021	3 610,00 Kč	12. 10. 2021	3 610,00 Kč
10. 6. 2021	3 610,00 Kč		

Historie spotřeby – detail



Období	Počet dnů	VT (kWh)	NT (kWh)	Celkem (kWh)
25. 1. 2019 - 23. 1. 2020	364	599	10 787	11 386
24. 1. 2020 - 29. 1. 2021	372	696	12 147	12 843
30. 1. 2021 - 13. 10. 2021	257	458	6 886	7 344

• Platby přijaté po datu odečtu 13.10. 2021 budou automaticky vyúčtovány v dalším období.



VYÚČTOVÁNÍ ZA ELEKTŘINU

ŘÁDNÉ

Daňový doklad: 2203953415



ČÁST A

ZÁKAZNÍK

744 01 Frenštát pod Radhoštěm

+420



Nejsou údaje správné nebo je potřeba něco doplnit? Dejte nám vědět.

Zákaznické číslo:

744 01 Frenštát pod Radhoštěm

Vyúčtování za období **23. 11. 2021 – 27. 1. 2022** Variabilní symbol Datum splatnosti **15. 2. 2022** Produkt **Elektřina - na 3 roky v akci** Distribuční sazba **D45D**

Dobrý den, jsme rádi, že můžeme být dodavatelem energie pro Vaše odběrné místo



s číslem

744 01 Frenštát pod Radhoštěm

| s EAN kódem

**VYÚČTOVÁNÍ SKONČILO
NEDOPLATKEM**

3 889,43 Kč

Ten platit nemusíte, bude inkasován z Vašeho účtu. Jen si prosím ověřte, že máte nastavený dostatečný limit.

ZÁLOHY JSME VÁM SNÍŽILI

5 720,00 Kč

Platnost od: **21. 2. 2022**

Detailní rozpis záloh najdete na straně **5**.

Historie spotřeby v kWh

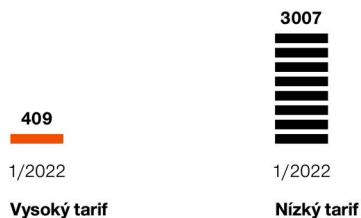

Stav elektroměru

3 416,00 kWh	VT 8 967,00 kWh	VT 9 376,00 kWh
Celková spotřeba elektřiny	Počáteční stav	Konečný stav
	NT 87 663,00 kWh	NT 90 670,00 kWh

Jsmo nejdůvěryhodnější značka. Už po několikáté v řadě jsme získali ocenění Nejdůvěryhodnější značka v kategorii dodavatelé energie.

S:2575, L:1288, D:68



Bezplatná zákaznická linka: **800 810 820**, poruchová linka - ČEZ Distribuce: **800 850 860**
Nastavení účtu, informace o vyúčtování, platbách a zálohách najdete v ČEZ ON-LINE na www.cezonline.cz

Nejbližší pobočka ČEZ: **NOVPRO FM, s.r.o., Štefánikova 1516, Kopřivnice, 742 21**

Dodavatel: ČEZ Prodej, a.s., Duhová 1/425, 140 53 Praha 4,
IČ: 27232433 DIČ: CZ27232433 | zapsaná v obchodním rejstříku vedeném
Městským soudem v Praze, sp. zn. 22581B, číslo licence 141734603,
registrace u OTE 714
IBAN: CZ34010000000007770227 SWIFT: KOMBCZPP

strana 1/5



Daňový přehled	Základ daně	Sazba DPH	DPH	Celkem s DPH
Datum zdanitelného plnění 1. 2. 2022				
Datum vystavení 1. 2. 2022				
Cena za spotřebovanou elektřinu a služby	14 173,08 Kč	21 %	2 976,35 Kč	17 149,43 Kč
Přijaté platby	-4 958,68 Kč	21 %	-1 041,32 Kč	-6 000,00 Kč
Přijaté platby	-6 000,00 Kč	0 %	0,00 Kč	-6 000,00 Kč
Prominutí daně				-1 260,00 Kč
Celkem	3 214,40 Kč	21 %	675,03 Kč	3 889,43 Kč
Nedoplatek				3 889,43 Kč

Výsledná částka vyúčtování může být ovlivněna zaokrouhlením výše DPH z jednotlivých přijatých plateb.

Daňový doklad je vystaven v souladu s Rozhodnutím o prominutí daně z přidané hodnoty z důvodu mimořádné události ze dne 20.10.2021. Více k prominutí daně ve Vašem vyúčtování najdete na www.cez.cz/dph

Spotřeba			Vysoký tarif (VT/T1)	Nízký tarif (NT/T2)
Začátek zúčtovacího období	23. 11. 2021	Počáteční stav elektroměru	8 967,00 kWh	87 663,00 kWh
Konec zúčtovacího období	27. 1. 2022	Konečný stav elektroměru	9 376,00 kWh	90 670,00 kWh
			409,00 kWh	3 007,00 kWh
Celková spotřeba				3 416,00 kWh

Přehled plateb				
	Účtované množství	Průměrná jedn. cena bez DPH	Celkem bez DPH	Celkem s DPH
Vysoký tarif (VT/T1)	409,00 kWh	3,97 Kč/kWh	1 621,75 Kč	1 962,32 Kč
Nízký tarif (NT/T2)	3 007,00 kWh	3,87 Kč/kWh	11 628,05 Kč	14 069,94 Kč
Položky nezávislé na množství	2,14 měs.	431,84 Kč/měs.	923,28 Kč	1 117,17 Kč
Celková platba s DPH				17 149,43 Kč

ČÁST B

Podrobné vyúčtování				
Odběrné místo:				
Adresa:	744 01 Frenštát pod Radhoštěm		EAN:	
Jistič:	3 × 25A		Třída TDD:	7

Informace o měření							
Období	Číslo elektroměru	Tarif	Stav elektroměru		Rozdíl	Způsob odečtu	Spotřeba
			počáteční	konečný			
23. 11. 2021 – 31. 12. 2021	1074320610	VT/T1	8 967,00 kWh	9 204,00 kWh	237,00 kWh	odhad distributora	237,00 kWh
		NT/T2	87 663,00 kWh	89 356,00 kWh	1 693,00 kWh		1 693,00 kWh
1. 1. 2022 – 27. 1. 2022	1074320610	VT/T1	9 204,00 kWh	9 376,00 kWh	172,00 kWh	odečet distributorem	172,00 kWh
		NT/T2	89 356,00 kWh	90 670,00 kWh	1 314,00 kWh		1 314,00 kWh
Celková spotřeba							3 416,00 kWh

Spotřebovaná elektřina (obchodní část)			
23. 11. 2021 - 31. 12. 2021		Produkt Elektřina - na 3 roky v akci	
	Množství	Jednotková cena	Celkem bez DPH
Spotřeba / vysoký tarif (VT/T1)	0,23700 MWh	3 089,00 Kč	732,09 Kč
Spotřeba / nízký tarif (NT/T2)	1,69300 MWh	3 089,00 Kč	5 229,68 Kč
1. 1. 2022 - 27. 1. 2022		Produkt Elektřina - na 3 roky v akci	
	Množství	Jednotková cena	Celkem bez DPH
Spotřeba / vysoký tarif (VT/T1)	0,17200 MWh	3 089,00 Kč	531,31 Kč
Spotřeba / nízký tarif (NT/T2)	1,31400 MWh	3 089,00 Kč	4 058,95 Kč



Celková platba za spotřebu	bez DPH	10 552,03 Kč
	s DPH	12 767,96 Kč

Ostatní vyúčtované položky (obchodní část)

23. 11. 2021 - 31. 12. 2021

	Množství	Jednotková cena	Celkem bez DPH
Stálá platba	1,26700 měs.	89,00 Kč	112,76 Kč
Daň z elektřiny	1,93000 MWh	28,30 Kč	54,62 Kč

1. 1. 2022 - 27. 1. 2022

	Množství	Jednotková cena	Celkem bez DPH
Stálá platba	0,87100 měs.	89,00 Kč	77,52 Kč
Daň z elektřiny	1,48600 MWh	28,30 Kč	42,05 Kč

Celková platba za ostatní vyúčtované položky	bez DPH	286,95 Kč
	s DPH	347,21 Kč

Celková platba za spotřebu a ostatní vyúčtované položky (obchodní část)	bez DPH	10 838,98 Kč
	s DPH	13 115,17 Kč

Daň z elektřiny je daň ze zákona č. 261/2007 Sb. (část čtyřicátá pátá - daň z elektřiny). Svou podstatou se jedná o spotřební daň, z čehož mimo jiné vyplývá fakt, že tato daň je součástí základu ceny pro výpočet DPH. Sazba daně je jednotná pro všechny napěťové hladiny bez rozdílu. Daň z elektřiny závisí na odebraném množství elektřiny v daném odběrném místě. Při splnění předpokladů specifikovaných v zákoně č. 261/2007 Sb. je možné požádat správce daně (místně příslušné pracoviště Celní správy ČR) o osvobození.

Distribuce elektřiny (distribuční část)

23. 11. 2021 - 31. 12. 2021

	Množství	Jednotková cena	Celkem bez DPH	Sazba D45D
Platba za jistič	1,26700 měs.	338,00 Kč	428,25 Kč	
Distribuce / vysoký tarif (VT/T1)	0,23700 MWh	252,07 Kč	59,74 Kč	
Distribuce / nízký tarif (NT/T2)	1,69300 MWh	135,91 Kč	230,10 Kč	
Systémové služby	1,93000 MWh	93,30 Kč	180,07 Kč	
Platba POZE	1,93000 MWh	495,00 Kč	955,35 Kč	
Činnost OTE	1,26700 měs.	3,91 Kč	4,95 Kč	

1. 1. 2022 - 27. 1. 2022

	Množství	Jednotková cena	Celkem bez DPH	Sazba D45D
Platba za jistič	0,87100 měs.	340,00 Kč	296,14 Kč	
Distribuce / vysoký tarif (VT/T1)	0,17200 MWh	249,72 Kč	42,95 Kč	
Distribuce / nízký tarif (NT/T2)	1,31400 MWh	173,98 Kč	228,61 Kč	
Systémové služby	1,48600 MWh	113,53 Kč	168,71 Kč	
Platba POZE	1,48600 MWh	495,00 Kč	735,57 Kč	
Činnost OTE	0,87100 měs.	4,20 Kč	3,66 Kč	

Celková platba za distribuci a služby	bez DPH	3 334,10 Kč
	s DPH	4 034,26 Kč

Co jsou systémové služby

Jsou to činnosti, kterými provozovatel přenosové elektrizační soustavy ČEPS zajišťuje její kvalitní a spolehlivé fungování. Cenu systémových služeb určuje Energetický regulační úřad (ERÚ).

Co je OTE

Operátor trhu (OTE) je instituce zajišťující chod trhu s energiemi. Cenu za činnost OTE určuje Energetický regulační úřad (ERÚ).

Výpočet platby za podporované zdroje elektřiny (POZE)

Pro výpočet se používají dva způsoby, automaticky zvolíme ten, který pro Vás vyjde výhodněji.

podle spotřeby
podle jističe

1 690,92 Kč = spotřeba × jednotková cena dle cenového rozhodnutí
2 205,48 Kč = počet měsíců × fáze × jistič × jednotková cena dle cenového rozhodnutí

Historie spotřeby

Období	Počet dní	Vysoký tarif (VT/T1)	Nízký tarif (NT/T2)	Celkem	Celk. náklady bez DPH	Celk. náklady s DPH
23. 11. 2021 – 27. 1. 2022	66	409 kWh	3 007 kWh	3 416 kWh	14 173,08 Kč	17 149,43 Kč

S:2577, L:1289, D:68

