

# Vyúčtovacia faktúra za dodávku a distribúciu elektriny

## Doklad o oprave základu dane

### DOM (NN D)

#### Dodávateľ

Stredoslovenská energetika, a.s.  
Pri Rajčianke 8591/4B  
010 47 Žilina

IČO: 36 403 008  
DIČ: 2020106682  
IČ DPH: SK2020106682

Bankové spojenie: Slovenská sporiteľňa, a.s.  
Účet: 0423703090/0900  
IBAN: SK32 0900 0000 0004 2370 3090, BIC: GIBASKBX  
CID: SK57ZZZ70000000017

Zapísaná v Obchodnom registri  
Okresného súdu Žilina  
Oddiel: Sa, Vložka číslo: 10328/L

PaedDr. Ferdinand ŽIARNY  
Bronzová 26  
974 05 Banská Bystrica

#### Odberateľ

PaedDr. Ferdinand ŽIARNY  
Bronzová 26  
974 05 Banská Bystrica

Referencia mandátu inkasa: 1000051396001

Číslo zmluvného účtu: 1500005039

#### Údaje o odbernom mieste

Číslo odberného miesta: 1308716

PaedDr. Ferdinand ŽIARNY  
Bronzová 26 - 1  
974 05 Banská Bystrica

EIC: 24ZSS13087160008  
Číslo zmluvy: 13087161  
Sadzba za dodávku elektriny: DD5  
Sadzba za distribúciu elektriny: D5

**Variabilný symbol:** **1308716049**

**Poradové číslo faktúry:** **9165272916**

**Fakturačné obdobie:** **03.09.2015 - 05.09.2016**

**Spôsob úhrady:** **Inkaso**

Poradové číslo pôvodnej faktúry: 133100420607

Dátum vyhotovenia: 12.09.2016

Dátum odoslania: 12.09.2016

Dátum splatnosti: 26.09.2016

Dátum dodania: 12.09.2016

#### Finančné vysporiadanie

Účtovné položky	Celkom vrátane DPH (€)
Spolu za dodávku a distribúciu elektriny	1 361,38
Zaplatené preddavkové platby	-1 479,50
<b>Suma za aktuálne fakturačné obdobie</b>	<b>-118,12</b>
<b>Stav účtu po splatnosti a vyúčtovanie neenergetických služieb</b>	<b>12,00</b>
<b>PREPLATOK</b>	<b>-106,12</b>

Preplatok vo výške **-106,12 €** Vám bude vrátený najneskôr do **26.09.2016**.

Suma na úhradu za aktuálne fakturačné obdobie zahŕňa všetky pohľadávky, záväzky a uhradené preddavky za energetické a neenergetické služby a je započítaná s existujúcimi pohľadávkami a záväzkami po dátume splatnosti vo výške 12,00 €. Spoločný variabilný symbol slúži na pohodlnú úhradu nedoplatku. Detail vzájomného započítania záväzkov a pohľadávok v zmysle obchodných podmienok je uvedený v sekcii Stav účtu po splatnosti a vyúčtovanie neenergetických služieb.

#### Stav účtu po splatnosti a vyúčtovanie neenergetických služieb

Položky	Dátum splatnosti	Pôvodná čiastka (€)	Zostatková čiastka (€)
SSE Oprávár 01.01.2016 - 31.12.2016 VS 5400043095	26.09.2016	12,00	0,00
<b>Iné pohľadávky a záväzky ku dňu fakturácie spolu</b>	<b>12.09.2016</b>	<b>12,00</b>	<b>0,00</b>
<b>Fakturovaná čiastka za aktuálne fakturačné obdobie</b>	<b>05.09.2016</b>	<b>-118,12</b>	<b>-106,12</b>
<b>Stav pohľadávok na zmluvnom účte prenesený do časti k úhrade</b>		<b>-106,12</b>	<b>-106,12</b>

Iné pohľadávky a záväzky boli vyrovnané vzájomným započítaním.

#### Bankové spojenie a účty Stredoslovenskej energetiky, a.s.

VÚB Banka, a.s.	702432/0200	SK91 0200 0000 0000 0070 2432	SUBASKBX
Československá obchodná banka, a.s.	202476883/7500	SK05 7500 0000 0002 0247 6883	CEKOSKXB
UniCredit Bank Slovakia, a.s.	6618321014/1111	SK68 1111 0000 0066 1832 1014	UNCRSKBX
Tatra banka, akciová spoločnosť	2621150449/1100	SK68 1100 0000 0026 2115 0449	TATRASKBX
Slovenská sporiteľňa, a.s.	0423703090/0900	SK32 0900 0000 0004 2370 3090	GIBASKBX

#### Kontakt

Telefón: **0850 111 468, 0906 25 25 25**, fax: **041 / 519 25 95** (každý pracovný deň 7.00 - 20.00 hod.)  
E-mail: **domacnosti@sse.sk**, adresa: Pri Rajčianke 8591/4B, 010 47 Žilina  
Web: **www.sse.sk**, poruchová linka: **0800 159 000** (pre prevádzku distribučnej siete 24 hodín 7 dní v týždni)  
SMS notifikácie z tel. 0915 246 246, aktivácia elektronickej faktúry: **www.sse.sk/e-formular**

# Vyúčtovacia faktúra za dodávku a distribúciu elektriny

## Doklad o oprave základu dane

### Prehľad uhradených preddavkových platieb

Dátum	Čiastka (€)	Dátum	Čiastka (€)	Dátum	Čiastka (€)	Dátum	Čiastka (€)
15.10.2015	134,50	15.01.2016	134,50	15.04.2016	134,50	15.07.2016	134,50
16.11.2015	134,50	15.02.2016	134,50	16.05.2016	134,50	15.08.2016	134,50
15.12.2015	134,50	15.03.2016	134,50	15.06.2016	134,50		

### Údaje pre DPH

Sadzba DPH	Základ dane (€)	DPH (€)	Celkom (€)
<b>Celkové dodanie</b>			
20%	1 134,48	226,90	1 361,38



Ing. Juraj Doležal  
riaditeľ sekcie  
Financie

### Kontakt

Telefón: **0850 111 468, 0906 25 25 25**, fax: **041 / 519 25 95** (každý pracovný deň 7.00 - 20.00 hod.)  
E-mail: **domacnosti@sse.sk**, adresa: Pri Rajčianke 8591/4B, 010 47 Žilina  
Web: **www.sse.sk**, poruchová linka: **0800 159 000** (pre prevádzku distribučnej siete 24 hodín 7 dní v týždni)  
SMS notifikácie z tel. 0915 246 246, aktivácia elektronickej faktúry: **www.sse.sk/e-formular**

# Vyúčtovacia faktúra za dodávku a distribúciu elektriny

## Doklad o oprave základu dane

### Namerané hodnoty

Typ spotreby	Číslo elektromera	Dátum odpočtu	Počiatkový stav	Konečný stav	Fakturačný násobiteľ	Korekcia spotreby	Spotreba (kWh)
Rok 2015							
Meranie VT	4262489	31.12.2015	4 834	5 146 <sup>1)</sup>	1,000	0	312
Meranie NT	4262489	31.12.2015	95 099	99 034 <sup>1)</sup>	1,000	0	3 935
Rok 2016							
Meranie VT	4262489	05.09.2016	5 146	5 679	1,000	0	533
Meranie NT	4262489	05.09.2016	99 034	5 654	1,000	0	6 620

<sup>1)</sup> stav prepočítaný k 31.12.2015

### Rozpis fakturácie za dodávku a distribúciu elektriny

Dodávka silovej elektriny	Jednotka	Množstvo	Cena za jednotku bez DPH (€)	Celkom bez DPH (€)
Rok 2015				
Odpočtové obdobie 01.10.2015 - 31.12.2015				
Cena za elektrinu odobratú vo VT	MWh	0,23920	112,9641	27,02
Cena za elektrinu odobratú v NT	MWh	3,01683	43,1063	130,04
Mesačná platba za jedno odberné miesto	Mesiac	3,00000	0,6500	1,95
Odpočtové obdobie 03.09.2015 - 30.09.2015				
Cena za elektrinu odobratú vo VT	MWh	0,07280	112,9641	8,22
Cena za elektrinu odobratú v NT	MWh	0,91817	43,1063	39,58
Mesačná platba za jedno odberné miesto	Mesiac/Deň	0,92100	0,6500	0,60
Odpočtové obdobie 03.09.2015 - 31.12.2015				
Spotrebná daň z elektriny §7. 1j	MWh	4,24700	0,0000	0,00
Rok 2016				
Odpočtové obdobie 01.01.2016 - 05.09.2016				
Cena za elektrinu odobratú vo VT	MWh	0,53300	110,2126	58,74
Cena za elektrinu odobratú v NT	MWh	6,62000	42,0508	278,38
Mesačná platba za jedno odberné miesto	Mesiac/Deň	8,16400	0,6500	5,31
Spotrebná daň z elektriny §7. 1j	MWh	7,15300	0,0000	0,00
Spolu za dodávku silovej elektriny				549,84
<b>Distribúcia a regulované poplatky</b>				
	Jednotka	Množstvo	Cena za jednotku bez DPH (€)	Celkom bez DPH (€)
Rok 2015				
Odpočtové obdobie 03.09.2015 - 31.12.2015				
Tarifa za distribuované množstvo elektriny vo VT	MWh	0,31200	0,1000	0,03
Tarifa za distribuované množstvo elektriny v NT	MWh	3,93500	0,1000	0,39
Tarifa za straty pri distribúcii elektriny	MWh	4,24700	7,8564	33,37
Tarifa za prevádzkovanie systému	MWh	4,24700	21,8200	92,67
Tarifa za systémové služby	MWh	4,24700	7,7000	32,70
Pevná mesačná platba za jedno odberné miesto	Mesiac/Deň	3,92100	9,7900	38,39
NJF efektívna sadzba odvodu na krytie dlhu za príslušný rok	MWh	4,24700	3,2100	13,63
Rok 2016				
Odpočtové obdobie 01.01.2016 - 05.09.2016				
Tarifa za distribuované množstvo elektriny vo VT	MWh	0,53300	0,1000	0,05
Tarifa za distribuované množstvo elektriny v NT	MWh	6,62000	0,1000	0,66
Tarifa za straty pri distribúcii elektriny	MWh	7,15300	7,7778	55,63
Tarifa za prevádzkovanie systému	MWh	7,15300	22,9000	163,80
Tarifa za systémové služby	MWh	7,15300	7,0500	50,43
NJF efektívna sadzba odvodu na krytie dlhu za príslušný rok	MWh	7,15300	3,2100	22,96
Pevná mesačná platba za jedno odberné miesto	Mesiac/Deň	8,16400	9,7900	79,93
Spolu za distribúciu a regulované poplatky				584,64
<b>Spolu za dodávku a distribúciu elektriny</b>				<b>1 134,48</b>

# Vyúčtovacia faktúra za dodávku a distribúciu elektriny

## Doklad o oprave základu dane

### História dodávky elektriny

Obdobie	VT (kWh)	NT (kWh)	0 kWh	3 250	6 500	9 750	13 000
03.09.2015 - 05.09.2016	845	10 555					
17.09.2014 - 02.09.2015	764	11 499					
05.09.2013 - 16.09.2014	835	11 865					
14.09.2012 - 04.09.2013	644	12 191					

### Sadzby

Informácia podľa Zákona č. 251/2012 Z. z. §17 ods. 14

Rok 2015 - Sadzba DD5	Stála platba (€/mesiac)	VT (€/MWh)	NT (€/MWh)
Nákupná cena elektriny vrátane odchýlky	0,0000	109,9641	40,1063
Obchodná činnosť dodávateľa	0,6500	3,0000	3,0000
<b>Celkom</b>	<b>0,6500</b>	<b>112,9641</b>	<b>43,1063</b>
Rok 2016 - Sadzba DD5	Stála platba (€/mesiac)	VT (€/MWh)	NT (€/MWh)
Nákupná cena elektriny vrátane odchýlky	0,0000	107,2126	39,0508
Obchodná činnosť dodávateľa	0,6500	3,0000	3,0000
<b>Celkom</b>	<b>0,6500</b>	<b>110,2126</b>	<b>42,0508</b>

### Oznamy zákazníkom

Dodržiavajte pravidlá bezpečnosti a dbajte zvýšenej pozornosti pri používaní elektrospotrebičov alebo prácach v blízkosti elektromagnetických zariadení, predídete možným úrazom.

Stredoslovenská energetika, a.s. informuje koncového odberateľa elektriny, že je oprávnený predložiť Úradu pre reguláciu sieťových odvetví na alternatívne riešenie spor s regulovaným subjektom, ktorý je dodávateľom elektriny alebo prevádzkovateľom distribučnej sústavy, ak sa ohľadom predmetu sporu uskutočnilo reklamačné konanie a koncový odberateľ elektriny nesúhlasí s výsledkom reklamácie alebo so spôsobom jej vybavenia; možnosť obrátiť sa na súd tým nie je dotknutá.

Dôležité informácie o zvyšovaní energetickej efektívnosti a spotrebe energie nájdete na [www.sse.sk](http://www.sse.sk), [www.cenaenergie.sk](http://www.cenaenergie.sk).

#### Podiel primárnych zdrojov na celkovej spotrebe elektriny v %

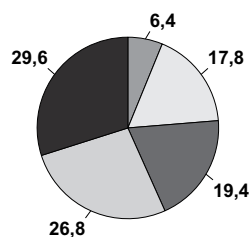

Primárne zdroje (Obnoviteľné zdroje)	Podiel (%)
Jadrové palivo	29,6 %
Voda (VE s výkonom nad 5 MW)	26,8 %
Obnoviteľné zdroje	19,4 %
Slnecná energia	8,2 %
Biomasa, bioplyn	9,0 %
Voda (MVE s výkonom do 5 MW)	1,9 %
Vietor	0,3 %
Iné obnoviteľné zdroje	0,0 %
Uhlie	17,8 %
Zemný plyn	6,4 %
Iné zdroje	0,0 %

#### Podiel jednotlivých obnoviteľných zdrojov na obnoviteľných zdrojoch celkom v %

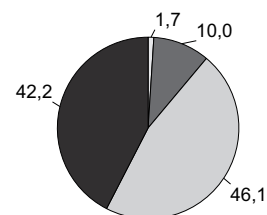

Údaj o podiele primárnych zdrojov na celkovom množstve dodanej elektriny v % je za obdobie roku 2015. Vyhodnotenie štandardov kvality dodávky elektriny a informácie o dopade vyrobenej a dodanej elektriny na životné prostredie nájdete na stránke [www.sse.sk](http://www.sse.sk).